

株式会社SUBARU 並びに関連企業従業員・OBのみなさまへ

団体扱自動車保険なら

お申込・お見積りは、お近くの
スバルファイナンスへ

対応営業所をクリックするとページが遷移します。

群馬営業所

三鷹営業所

宇都宮営業所

恵比寿営業所

約 **28.7** % ※

割安です

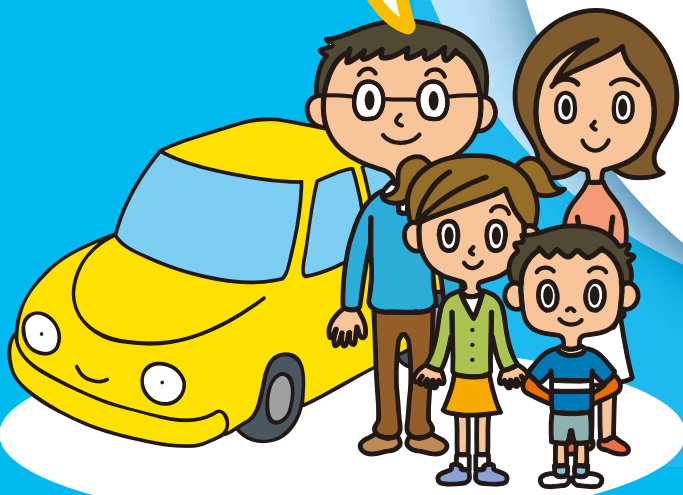

※割引率は、下記の団体扱割引率を連算して算出しております。



SUBARUグループの団体扱割引

25%
適用

団体扱割引25%は、令和6年4月1日～令和7年3月31日までを保険期間の始期日とする契約に適用されます。割引率は、毎年の団体の損害率等により見直されます。



一時払・分割払とも一般契約の一時払・分割払に比べ

約5%
割安

団体扱分割払は一般契約と異なり分割割増がかからないので約5%割安となります。団体扱一時払は一般契約一時払に比べて5%割安です。

(注) ■退職等により給与の支払いを受けなくなった場合等には、団体扱・集団扱特約が失効し、残りの保険料を一括して払込みいただくことがありますので、あらかじめご了承ください。
■トータルアシスト自動車保険(総合自動車保険)は、ご契約のお車が主な自家用車*の場合にご契約いただけます。ご契約のお車が二輪自動車、原動機付自転車の場合等には取扱代理店までお問い合わせください。
*主な自家用車とは、お車の用途・車種が自家用乗用車(普通・小型・軽四輪)、自家用貨物車(普通(最大積載量2トン以下)・小型・軽四輪)、特種用途自動車(キャンピング車)であるものをいいます。
■この保険契約は、以下の保険会社による共同保険契約であり、東京海上日動火災保険が他の引受保険会社の代理・代行を行いません。各引受保険会社は、引受割合に応じて、連帯することなく単独別個に保険契約上の責任を負います。なお、引受割合につきましては、取扱代理店にご確認ください。
<引受保険会社> 東京海上日動火災保険株式会社(幹事保険会社)、損害保険ジャパン株式会社、三井住友海上火災保険株式会社

※団体扱自動車保険は、「団体扱・集団扱特約」を付帯した自動車保険です。
※このチラシは、東京海上日動の団体扱自動車保険の概要を記載したものです。ご契約にあたっては、必ず「重要事項説明書」をよくお読みください。また、詳しくは「パンフレット」、「ご契約のしおり(約款)」をご用意しておりますので、必要に応じて、代理店または東京海上日動にご請求ください。団体扱の対象となる方の範囲や団体扱特約失効時の取扱いや、ご不明な点等がある場合は、代理店または東京海上日動までお問い合わせください。

取扱代理店:



SUBARU GROUP
スバルファイナンス株式会社

●お問い合わせ先

●恵比寿営業所 TEL 03-3445-2154

●群馬営業所 TEL 0276-26-2623 内線 2623

●三鷹営業所 TEL 0422-33-7692 内線 7692

●宇都宮営業所 TEL 028-658-7392 内線 2725

※半田工場/半田西工場にお勤めの方は、宇都宮営業所にお電話ください

引受幹事保険会社



東京海上日動

担当課:東京自動車営業第二部営業第一チーム
TEL:03-3285-1881

ご契約方法はカンタンです！！



STEP ① 見積りのご依頼

下記必要事項をご記入いただいた本チラシと
現在のご契約の保険証券(表と裏の両面)と
自動車検査証のコピーを
FAXもしくは郵送にてご送付ください。

お手元にご用意いただけると スムーズです

- 運転免許証
- 保険証券(現在ご契約の方)
- 車検証(お車の形式がわかるもの)

STEP ② 見積りのご検討

※本見積依頼書ならびにご提出いただいた保険証券・自動車検査証のコピーに記載の個人情報については、東京海上日動(以下「弊社」といいます。)および東京海上グループ各社が取り扱う保険商品等の各種商品・サービスのご提供・ご案内をするために利用させていただくことがあります。東京海上グループ各社の範囲、弊社(および東京海上グループ各社)における個人情報の取扱い等については、弊社ホームページ(www.tokiomarine-nichido.co.jp)をご参照ください。

＜団体扱の対象となる方＞

ご契約者はSUBARUグループに勤務し、SUBARUグループから毎月給与の支払いを受けている方、もしくは、SUBARUグループを定年退職された方に限ります。記名被保険者(ご契約のお車を主に使用される方)および車両所有者は、ご契約者の配偶者、ご契約者またはその配偶者の同居の親族、ご契約者またはその配偶者の別居の扶養親族のいずれかの場合も、ご契約いただけます。

STEP ③ ご契約手続き

Q1 お車を主に使用される方の運転免許証の種類(色)は? <input type="checkbox"/> ゴールド <input type="checkbox"/> ブルー <input type="checkbox"/> グリーン (免許証の有効期限: 令和 年 月 日)		Q4 お車を主に使用される方(記名被保険者)はどなたですか? フリガナ お名前 (生年月日: 大正・昭和・平成 年 月 日)	
Q2 お車を主に使用される方と同居のご家族等について ●車を運転される一番若い方の年齢.....(歳) ●自動車の保有台数.....(台) ●直近1年間の事故..... <input type="checkbox"/> 有 <input type="checkbox"/> 無 (自動車保険による保険金支払のあった事故)		Q5 お車を運転される方の範囲は? <input type="checkbox"/> 本人のみ <input type="checkbox"/> 本人・配偶者のみ <input type="checkbox"/> 限定しない	
Q3 ご契約のお車の主な使用目的は? <input type="checkbox"/> 日常・レジャー <input type="checkbox"/> 通勤・通学 <input type="checkbox"/> 業務使用			
フリガナ	フリガナ		
お名前	ご住所 〒		
生年月日	大正・昭和・平成 年 月 日 (歳)	性別	男・女
自宅TEL	携帯電話	E-mail アドレス	
勤務先	部署名 (内線)	社員コード	
ご希望の連絡先	自宅TEL・携帯電話・E-mail・どれでもよい		連絡希望時間帯 : ~ : 頃

お近くの下記取扱代理店までFAXもしくは郵送にてご送付ください！

●お問い合わせ先・取扱代理店		TEL	内線	FAX	
スバルファイナンス(株) 保険部営業窓口	恵比寿営業所	渋谷区恵比寿1-19-15 ウノサワ東急ビル 2F	03-3445-2154	—	03-6409-6194
	群馬営業所	太田S.ビル[本工場正門東館] 2F	0276-26-2623	8-22-2623	0276-25-6331
	三鷹営業所	東京事業所事務東館 2F	0422-33-7692	8-11-7692	0422-33-7685
	宇都宮営業所	宇都宮製作所 本工場管理1号館	028-658-7392	8-51-2725	028-659-5907